



# L'ECO della Bassa Bresciana

settimanale d'informazione



Anno XXXII - N. 5 - 9 Febbraio 2013 - Aut. Trib. Brescia 19/4/82 N. 21 - 1 copia € 1, copia arretrata € 1,50 - Abb. annuo € 37 - Sped. Abb. Post. D.L. 353/2003 - 45% - Art. 1 comma 1 L. 46/2004 - DCB di BS Ed. "Il Castello" di M. Pasini & C. s.n.c. - 25018 Montichiari (BS) Via C. Battisti, 88 - Tel. 335.6551349 - Fax 030.964039 - info@ecodellabassa.it - Dir. Resp. Damiano Baronchelli - Stampa Ciessegrafica - Montichiari

Piano Governo del Territorio

## PGT: l'ora della verità

Molti i problemi per il futuro di Montichiari

Con la pubblicazione ufficiale, che dovrebbe avvenire la settimana prossima, i cittadini di Montichiari saranno in grado di poter analizzare le intenzioni dell'Amministrazione sul futuro del nostro paese.

Certo, non è semplice analizzare le tematiche della VAS, del piano dei Servizi, nel piano delle Regole, ma il cittadino può sicuramente percepire se questo piano quinquennale di "possibile sviluppo" di Montichiari trova un serio fondamento oppure, nel rispetto delle regole, gravano gli errori del PRG.

C'è chi si diletta a scrivere ancora delle colpe del passato, prima del sindaco Rosa, sui te-



A Montichiari si è costruito troppo.

(Foto Mor)

mi dell'aeroporto del Centro Fiera, della Viabilità, della Sicurezza, del Decoro, delle strade ondeggianti e piene di buche ecc. senza sapere che sta parlando del presente e che, dietro alle aiuole fiorite sta avanzando il pietrisco in sostituzione del verde, bello ma costoso.

Nel PGT, si spera, ma ho forti dubbi, si sarà tenuto conto delle indicazioni espresse, anche se vi sono ancora capitoli da sviluppare che hanno trovato solamente risposte di facciata senza avere una solida

(continua a pag. 3)

A Montichiari in arrivo un nuovo investimento?

## "Realizzazione di un nuovo Palaghiaccio"

Gara per la concessione di lavori pubblici

Chi ci capisce è bravo! Le vicende del Palaghiaccio a Montichiari meriterebbero una telenovela. La Fortitudo ghiaccio di Brescia, non potendo più operare in città, propone alla neo amministrazione comunale di Montichiari, sindaco Rosa, di installare, presso il parcheggio del Centro Fiera una struttura prefabbricata con pista di ghiaccio. Grande entusiasmo da parte del sindaco nell'accettare la proposta che si concretizza con ben sei anni di presenza della struttura con un ritorno molto importante per i giovani che hanno avuto la possibilità di sperimentare un nuovo sport o passatempo.



L'area destinata per l'eventuale Palaghiaccio.

(Foto Mor)

L'accordo però si rompe tra Rosa e la Fortitudo per via delle elezioni comunali, perché l'insegnante della scuola "aveva osato presentarsi in una lista antagonista al sindaco".

Interrotti quindi i rapporti

con La Fortitudo, che non aveva allontanato il suo insegnante, ecco comparire una nuova società, l'Ass. Montichiari ghiaccio, che subentra alla

(continua a pag. 3)

Le ultime di BERTOLDO

## Centro Fiera SpA in liquidazione?

Entro il 31 dicembre 2012, il Comune avrebbe dovuto mettere in liquidazione la "Centro Fiera SpA", la società di gestione del quartiere fieristico monteclarese. Glielo imponevano sia la legge finanziaria del 2008, sia il decreto legge 78 del 2010, atti targati Berlusconi-Tremonti. Prima della fine dell'anno passato, i Comuni al di sotto dei 30mila abitanti avrebbero dovuto disfarsi delle controllate che nel triennio 2008-2009-2010 avessero prodotto bilanci in disavanzo. Con la delibera 46 del 19 dicembre scorso, votata dalla maggioranza consiliare leghista, il Comune ha però scelto di temporeggiare ed ha rimandato a dopo il 31 maggio prossimo la decisione finale, pur riconoscendo che la società di gestione della Fiera ricade effettivamente sotto la scure della legge perché, nel 2001, i soci pubblici ne ricostituirono il capitale in seguito alle perdite di quell'esercizio e perché, nel 2010, fece registrare un risultato negativo di 47.404 euro.

Cosa succederà successivamente al 31 maggio? In delibera, la maggioranza del consiglio comunale ha già dichiarato che "intende mantenere saldamente il controllo pubblico locale sulla realtà fieristica". Pertanto, se la normativa non verrà modificata e la società dovesse essere liquidata, le attività da questa svolte ed il suo personale verrebbero trasferiti ad altra azienda partecipata dal Comune. Con ogni probabilità, si dovrà ricorrere alla "Montichiari Multiservizi srl" che già adesso gestisce la farmacia, la Casa Albergo, le attività museali del Comune e va configurandosi sempre più come una sorta di pic-

cola IRI locale, governata dal vero sindaco del paese, ossia l'assessore Gelmini.

L'alternativa a questa soluzione potrebbe essere un accordo con la Fiera di Brescia, ma è improbabile che in pochi mesi si riesca a fare ciò che non è stato fatto in decenni. Tanto più che l'accordo con Brescia o con qualsiasi altro soggetto pubblico o privato, porterebbe allo scoperto l'intreccio di acrobazie finanziarie che lega a doppio filo il bilancio del Comune ai bilanci di "Immobiliare Fiera" e "Centro Fiera", attraverso triangolazioni, vendite intersocietarie di marchi, sovvenzioni pubbliche ed altre alchimie contabili.

Dopo anni di chiacchiere e proclami sull'ingresso di capitali privati, sugli accordi con Camera di Commercio e Fiera di Brescia e sugli ottimi risultati raggiunti, è ormai chiaro che il quieto vivere della Fiera monteclarese può essere assicurato solo dall'immobilismo e dalle solite scappatoie. In questo caso, la scappatoia sta nell'aggirare l'intento del legislatore che prescrive ai piccoli Comuni di liberarsi da aziende in perdita, immolando la "Centro Fiera SpA", quando, in realtà, a succhiare soldi pubblici è la società gemella "Immobiliare Fiera SpA".

Ad essa, il Comune versa ogni anno almeno 500.000 euro per consentirle di chiudere i conti in pareggio. Passato il 31 maggio, insomma, a parte il nome della società di gestione, non cambierà nulla, nemmeno il direttore della Fiera, perché è molto più semplice lasciare le cose come stanno e far pagare il conto a Pantalone.

Bertoldo

EUROPEA IMMOBILIARE

MONTICHIARI (BS) - Piazza S. Maria, 1  
Tel./Fax 030.9962606 - Cell. 334.5889444 - europeamontichiari@libero.it

www.newpoligroup.it



TAGLIO LASER  
PRESSOPIEGATURA  
LAVORAZIONI  
PERSONALIZZATE  
IN FERRO E INOX

Via Brescia 186/B 25018 MONTICHIARI (BS)  
Tel. 0309962154 Fax 030 9962275

Ristorante  
*Maria*  
nuova gestione

Menù pranzo prezzo fisso  
10 EURO

Ristorante  
Menù alla carta

Chiuso giovedì sera

Via S. Martino della Battaglia, 107  
Montichiari (BS)  
Tel. 030.9960578 - 333.6808357



Viale Europa, 11  
MONTICHIARI

Tel. 030.9650229

ott\_leonardiad@virgilio.it

*Mauri*  
di Sola Domenica  
Orologeria Oreficeria  
Gioielleria

COMPRO ORO USATO  
PAGAMENTO IN CONTANTI

LABORATORIO IN PROPRIO  
PER RIPARAZIONI

Montichiari - Via M. Libertà, 11  
Tel. 030 962480

**MARMI  
FALUBBA**

di Ferrario Alan

ARTE FUNERARIA

MARMI PER EDILIZIA

RESTAURO MARMI  
ANTICHI

Tel. 030 9650127  
Via S. Martino della Battaglia, 9  
MONTICHIARI

## Carpentry

- Montaggio di Arredamenti metallici
- Carpenteria
- Scaffalature industriali
- Soppalchi
- Strutture autoportanti
- Magazzini automatici
- Manutenzioni civili-industriali
- Opere murali in genere

Responsabile tecnico **DOMENICO Geom. LETIZIA**  
cell. 347 5239145

Via Madonnina, 36 25018 MONTICHIARI (BS)  
tel. e fax 030 9670954 - C.F. e P.I. 02916750983  
E-mail: domenico.letizia@hotmail.com

### Loc. "Al Cantoncino" di Montichiari

#### Azienda Agricola Martinella di Dario Filippini

**MACELLERIA: BOVINO - SUINO - INSACCATI**  
DAL PRODUTTORE AL CONSUMATORE  
TEL. 030.961698

#### PASTICCERIA - BAR - STUZZICHERIA "Al Cantoncino"

**VENERDÌ: TRIPPA E PIZZA AL TAGLIO**  
SU PRENOTAZIONE I PIATTI SPECIALI DI BERTA  
TEL. 338.1537285

IMPIANTI ELETTRICI CIVILI E INDUSTRIALI  
AUTOMAZIONE CANCELLI  
IMPIANTI ANTENNE TV  
IMPIANTI ALLARMI



Via E. Fermi, 20 - 25013 Carpenedolo (Bs)  
Tel. 030 969282 - Fax 030 9983215  
P. IVA e Cod. Fisc. 01924070988  
info@soldimpianti.it - www.soldimpianti.it



Pioneer

ALPINE

vodafone

VIASKI

Via O. Romero, 3/A - 25018 MONTICHIARI (BS)  
Tel./Fax 030.9961821 - www.esoteric-car.it - esoteric@esoteric-car.it

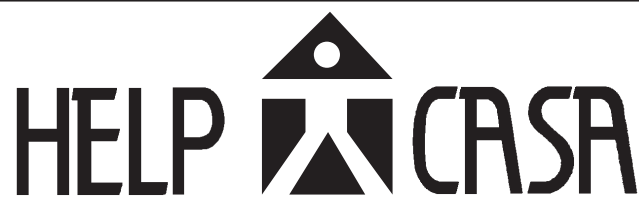

- PULIZIA E TINTEGGIATURE LOCALI DI OGNI TIPO
- MANUTENZIONI VARIE
- SVUOTA CANTINE E SOFFITTE
- FORNITURA E POSA TENDE DA SOLE - ZANZARIERE
- TRASLOCHI ABITAZIONE
- PORTE BLINDATE E CAMBIO SERRATURE
- RECUPERO GRATUITO MATERIALE FERROSO

Per urgenze telefonare al **336627734 - 3484900106**  
Montichiari via Ten. Pastelli, 19 - Tel. 030 9960849

## Tre domande a Badilini sul suo libro

La notizia della prossima uscita del libro di Badilini ha suscitato interesse e curiosità. Abbiamo perciò rivolto tre domande all'autore, anche a nome dei nostri lettori.

**Perché questo libro, a oltre 13 anni dalla cessazione della carica di sindaco?**

È una decisione maturata lentamente dopo le ripetute sollecitazioni che mi sono pervenute da molti amici, più in particolare dall'editore Basilio, oltre che da mio figlio Fabio. Le motivazioni addotte mi hanno alla fine convinto a questa fatica

non indifferente che mi ha occupato per oltre sei mesi. Ho inteso fare memoria dei fatti monteclaresi da me vissuti dal 1964 in poi, prima come assessore e poi come sindaco, fino al 1999 quando decisi di non più ricandidarmi.

Scavando nella memoria, e recuperando scritti e documenti, mi rendevo via via conto della mole di lavoro compiuto per la crescita di Montichiari, con la collaborazione generosa di tanti compagni di strada.

Ho pensato allora ai giovani, che di quella stagione pur vicina non hanno mai sentito parlare, ho pensato ai nuovi residenti degli ultimi 15-20 anni: ne ho conosciuti diversi, desiderosi di conoscere di più del

la bella città che li ha accolti. Pertanto il mio discorso è andato oltre la pura memoria, per rivivere le convinzioni intellettuali e le passioni che mi hanno di volta in volta coinvolto.

**Qual è il suo obiettivo e quali le sue speranze?**

La maggior parte del lavoro si concentra sui miei anni di vita amministrativa, ma ho da

tutta la documentazione che per fortuna avevo conservato), ma nello stesso tempo la ricostruzione fatta mi ha convinto dell'importanza e spero dell'utilità di questo lavoro: dare a coloro che hanno vissuto quegli anni (indipendentemente che fossero o meno miei elettori) la mia personale e completa ricostruzione dei fatti, offrire alle nuove generazioni

uno spaccato di storia locale che spero possa essere loro di stimolo, attraverso un'analisi critica del passato per impegnarsi a migliorare il futuro.

**Ha avuto modo di togliersi dalla scarpa qualche vecchio o recente sassolino?**

Nulla di tutto questo, anche se non ho cercato di fare del buonismo o di rincorrere riconciliazioni fuori tempo. Ho semplicemente voluto raccontare il più fedelmente possibile i fatti di quei tempi, ovviamente dal mio punto di vista, senza rincorrere sterili rivalse personalistiche nei confronti sia del passato lontano sia, tanto meno, di quello più recente. Se il libro dovesse essere percepito come un desiderio di rivincite, ne sarei dispiaciuto. Vorrei invece che vi fosse colto un messaggio di speranza e un augurio per forti impegni civili a quanti credono ancora nel valore e nella indispensabilità della politica.

(A cura della redazione)

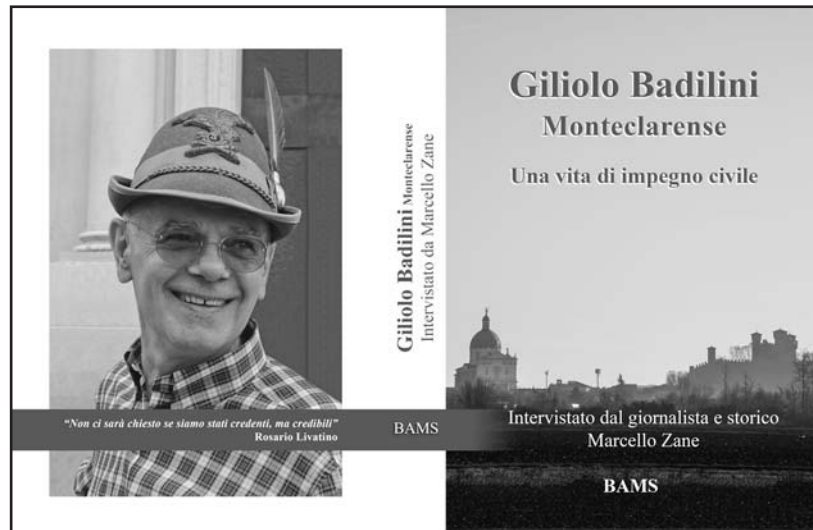

La copertina del libro. Il volume sarà presentato martedì 26 febbraio alle ore 20,30 presso l'Auditorium Gardaforum della BCC del Garda di Montichiari, via Trieste 62.

to ampio spazio anche agli aspetti autobiografici. Ho cercato di trattare in modo esaustivo tutte le tematiche che hanno caratterizzato quel periodo (come la nascita del Centro Fiera e le grandi infrastrutture), senza però evitare le questioni più controverse e delicate, come ad esempio il discorso dell'ambiente, la vicenda della Corte dei Conti e quella dei Testimoni di Geova, ma anche le complesse questioni interne del mio partito, la Democrazia cristiana.

Ripercorrere quelle "battaglie" ha comportato un esercizio per certi versi faticoso (alcune di quelle vicende le avevo anche intenzionalmente rimosse ed ho dovuto rileggere

**Treccani**  
Pavimenti, rivestimenti, caminetti, stufe, idromassaggio, accessori bagno  
Via Brescia, 186/G - 25018 Montichiari (BS)  
Tel. 030.964412-030.9650715 - Fax 030.9650715

**Gli utili delle vendite del libro di Badilini saranno interamente devoluti in beneficenza, ed in particolare al conto corrente parrocchiale recentemente costituito per raccogliere fondi da destinare alle famiglie bisognose di Montichiari.**

## STUDIO DENTISTICO

Ghorsi Dott. Omar

Via S. Giovanni, n. 58  
25018 Montichiari (Bs)  
Tel. e Fax 030.96.21.68

Regalati un sorriso!

AL CENTRO FAMILIA MONTICHIARI

**TRECCANI**

**TABACCHERIA**  
DISTRIBUTORE 24 H  
GIORNALI - RIVISTE

SUPERENALOTTO  
VALORI BOLLATI  
FOTOCOPIE - FAX

Apertura 7,30-19,30  
Tel. 030.9657281

APERTO 1° DOMENICA DEL MESE

**"PGT: l'ora della verità"**

(segue da pag. 1)

base per proseguire. Ricordo un fatto subito dopo la sistemazione di piazza Treccani: una coppia delle frazioni mi era passata accanto e a voce alta, ovvio perché capissi, aveva elogiato i lavori che finalmente si aspettavano da anni. Certamente non si poteva dargli torto, ma quella coppia non era a conoscenza del fatto che l'Amministrazione Badilini aveva predisposto progetto e copertura finanziaria per eseguire l'opera, così come viale Europa, via Martiri della Li-

**"Realizzazione di un..."**

(segue da pag. 1)

precedente trasferitasi a Castenedolo.

Da questo nuovo rapporto nasce l'idea che a Montichiari possa sorgere una struttura permanente per il ghiaccio. Ma anche in questo caso, questa volta con il sindaco Zanola, sorgono "incomprensioni" sfociate in accuse e repliche sui giornali. L'Ass. Montichiari ghiaccio si trasferisce a Castiglione delle Stiviere e viene sostituita da una struttura, all'ultimo momento, legata alla Fortitudo ghiaccio che quest'anno è presente direttamente nel piazzale della fiera.

Il sempre attento Bertoldo nell'edizione n° 2 dell'Eco, metteva in evidenza le varie vi-

bertà, mentre il progetto della CASERMA e del NUOVO STADIO DI CALCIO venivano accantonati per investire in altre opere (quali?).

La situazione degli appartamenti a Montichiari comincia a diventare un grosso problema per le eventuali ripercussioni, a catena, per una offerta che ha causato il blocco dell'edilizia. In dieci anni sono stati costruiti migliaia di appartamenti, sottotetti che diventano negli anni abitazioni, lottizzazioni ferme al palo, aree edificabili sottratte al mondo agricolo incolte, sogno proibito dei monteclearensi per una tesoro che si è rivelato un debito per la tassa dell'Imu.

cissitudini che la Fortitudo ghiaccio aveva incontrato con la chiusura di un mese dell'attività che ha minato definitivamente i rapporti con l'Amministrazione. Sembra che a fine febbraio cessi l'attività a Montichiari.

Nel frattempo leggiamo sulla Gazzetta di Mantova di un probabile accordo fra il sindaco di Verona e l'Ass. Montichiari Ghiaccio per la costruzione di un pala ghiaccio nella città veneta, a ridosso dello stadio.

Ecco che compare, si fa per dire, la risposta a questo "attacco" con una delibera della Giunta di Montichiari che precisa l'iter per la costruzione di un pala ghiaccio nei pressi del Velodromo-Palageorge.

Nel piano triennale, nel 2012, era prevista una spesa di 500.000 euro per la realizzazio-

Uno scenario che forse non è ancora stato ben valutato per conseguenze che, in un periodo di crisi generale, peseranno ancora di più sui servizi e sulla qualità della vita.

Il Piano di Governo del Territorio aveva in sé la possibilità di esaminare l'esatta situazione di Montichiari, in tutti i suoi aspetti, ma sembra che dagli appartamenti sfitti, alle entrate legate principalmente all'Imu e alle cave-discardie non ci siano altre vie di uscita. Chi non affronta le problematiche con i cittadini e non li rende consapevoli delle scelte non fa certo il bene del paese.

Danilo Mor

ne di una tecnostuttura come Palaghiaccio. Con una delibera del dicembre 2011, la Giunta aveva dato l'incarico a due professionisti di predisporre lo studio di fattibilità di un Palaghiaccio in muratura. Ovviamente lo stanziamento, **previsto nel capitolo INTERVENTI PRIVATI, viene modificato da 500.000 a 1.872.900 euro.**

Approvato quindi il progetto preliminare, modificato lo stanziamento nel piano triennale delle opere, non rimane che indire l'asta pubblica per vedere quale PRIVATO sia disposto a concorrere alla sua assegnazione.

**Quanti perché dovrebbero essere rivolti all'amministrazione comunale, ma credo che ognuno di noi possa trovare la sua risposta.**

Danilo Mor

## Lo Sciclub Carpenedolo Montichiari colpisce ancora!

Signori e signore, ragazzi e ragazze... Ci siamo riusciti! Abbiamo la conferma effettiva che questa crisi si può abbattere!!! Tutto questo ce lo hanno confermato tutte le famiglie, tutti i nuovi gruppi di corsisti e tutti i giovani che nonostante questo continuo parlare di "défaillance", hanno stretto i denti e si sono aggregati in più occasioni alle nostre uscite sulla neve! Infatti quest'anno confermiamo l'aumento dei corsisti per le quattro giornate sui campi scuola di Folgaria! Ma non solo... Abbiamo notato con grande stupore anche l'incremento di giovani e famiglie per le gite negli "spot" scelti ad inizio stagione. Un esempio sono state le uscite di Pinzolo e Brunico, entrambe baciata dal sole e da una neve spettacolare. Questo grazie ad un po' di fortuna ma soprattutto a voi, che ogni domenica vi alzate all'alba con la speranza e la voglia di divertirvi sulle nevi con noi!

L'intero "Direttivo Sciclub"



Alcuni componenti lo Sciclub Carpenedolo Montichiari.

vi ringrazia e vi ricorda che se non avete ancor provato tutto questo, avete ancora poche occasioni per farlo! Il 10 Febbraio ci recheremo sulle attrezzatissime piste dei campi scuola di Folgaria, il 17 Febbraio saremo sul bellissimo comprensorio di Andalo, il 3 Marzo percorreremo assieme i duecento chilometri di piste innevate di Pampeago e non dimenticatevi le ultime uscite: il 10 Marzo a Maranza Valle Isarco e il 23/24 Marzo week end in una bellissima località,

sostando in un resort con centro benessere che stabiliremo assieme a voi. Per qualsiasi informazione, siamo a vostra disposizione come sempre, e perciò ecco per voi i nostri contatti: Marisa 3396260998, Lory 3381456952, Marco 3707070988 e il nostro sito internet [www.sciclubcarpenedolo.it](http://www.sciclubcarpenedolo.it) mail [info@sciclubcarpenedolo.it](mailto:info@sciclubcarpenedolo.it) Aspettandovi come fin ora numerosi, vi ringraziamo augurandovi buona neve!

Marco Bondioli

**Elezioni politiche e regionali****Gli spazi elettorali**

Sono stati predisposti gli spazi elettorali dove numerosi partiti o liste elettorali lanceranno i loro messaggi tramite manifesti murali. Anche l'amministrazione comunale di Montichiari ha predisposto una ordinanza dove vengono indicati i LOCALI COMUNALI e gli SPAZI PUBBLICI dove si potrà esercitare la propaganda elettorale.

Per i locali vi sarà a disposizione, in maniera gratuita, la sala biblioteca di via xxv aprile, le strutture pubbliche del villaggio Marcolini, Bredazzane, Fascia d'oro e fraz. Ro. Per gli spazi pubblici, nelle frazioni di Vighizzolo, S. Antonio, Chiarini, Boschetti, Novagli e Zona Allende.

*"Non potranno tenersi comizi e manifestazioni di propaganda elettorale in luoghi diversi da quelli sopra individuati, come nelle piazze S. Maria, Conte G. Treccani degli Alfieri e del parco della City o in altri spazi pubblici sopra non identificati".*

Se avete notato non compare minimamente il Centro Fiera, con la sue sale e gli spazi antistanti l'entrata o nei vasti parcheggi. Come è da interpretare allora il posizionamento della struttura pubblicitaria, indicante **MARONI candidato alle regionali**, nel parcheggio antistante l'entrata della fiera nei giorni di SPOSI E PROGETTI? Potranno anche le altre formazioni politiche usufruire delle stesse condizioni, luogo e concomitanza di fiere (ad esempio fiera agricola)?

Da quello che si deduce dall'ordinanza non dovrebbe essere concesso; **perché allora è stato concesso alla Lega Nord? O tutti o nessuno, non vi pare?**



Pulmino pubblicitario nel parcheggio della Fiera. (Foto Mor)

**HAIRIN**

**OFFERTA  
SAN VALENTINO  
Taglio per lui  
Taglio e piega  
per lei  
38 EURO**

Salone Complesso FAMILA  
Tel. 030 6393311

**AGRITURISMO**

La  
**Gasparina**

**CUCINA TIPICA**

aperto il venerdì e sabato sera  
la domenica mezzogiorno e sera

25018 MONTICHIARI (BS)  
Via Franche, 22  
Strada per Castiglione  
Tel. 030.964277  
Cell. 338.9522659

Macelleria • Gastronomia  
Salumi • Formaggi  
Frutta • Verdura • Pane

**Carni Certificate Chianine**

Via Tre Innocenti, 24/A - 25010 Montichiari (BS)  
Tel. 030 9650417 - Fax 030 9652551

**MAGRI MAURO****PESCHERIA****Dettaglio e Ingrosso  
ARRIVI GIORNALIERI**Via A. Mazzoldi  
Tel. 030.9961829IL VENERDÌ MATTINA  
PRESENTE AL CENTRO FIERA

*Atelier  
Della  
Casa*

Creazioni  
- Tende  
- Tendaggi  
- Coprilletto  
- Complementi d'arredo  
- Tende da sole  
- Veneziane

Via Felice Cavallotti, 46  
25018 - Montichiari - Bs  
Tel / Fax 030 964065

**ARGOMME**

di Rubes Andrea, Nicola &amp; C.

- PNEUMATICI DI TUTTE LE MARCHE
- VENDITA CERCHI IN LEGA
- CONVENZIONI CON SOCIETÀ DI NOLEGGIO A MEDIO E LUNGO TERMINE

Tel./Fax 030 961629  
www.gommistaargomme.com  
E-mail: argomme@tin.it  
Via Brescia, 134 H  
MONTICHIARI**CIPRIA  
&  
CANDOR****PROFUMERIA  
BIGIOTTERIA  
TABACCHI  
LOTTO**Viale Europa  
Tel. 030.9960765**STUDIO  
DENTISTICO**

Dott. CICALI PALMERINO

Via C. Battisti, 106  
MONTICHIARI  
Tel. 030.961626

www.studiodentista.it

- CONSERVATIVA
  - IMPLANTOLOGIA
  - ORTODONZIA
  - PROTESICA fissa e mobile
- PREZZI CONCORRENZIALI  
PAGAMENTI PERSONALIZZATI
- Aut. San. N. 142 del 30-7-1997

**B** IMPRESA  
EDILE  
**LUCA BOTTOLI**

- LAVORI EDILI
- SCAVI DI PICCOLE E GRANDI ENTITÀ

338 1361415

Via C. Battisti, 157  
MONTICHIARI (BS)  
lucabottoli@gmail.com**Banda Carlo Inico - Domenica 17 febbraio - Cinema Gloria ore 16**  
**"I mille colori della musica"**

Prendete una parte di musical, una parte di classica, due parti di lirica, una parte di pop, aggiungete un gruppo di giovani musicisti e cantanti, uniteli sotto la sapiente guida di esperti insegnanti, mescolate il tutto e quello che otterrete saranno i Mille Colori della Musica.

La Scuola di musica della

Banda cittadina è lieta di presentare il suo primo concerto del 2013, che si terrà al Cinema Gloria DOMENICA 17 febbraio alle ore 16 con ingresso gratuito. Si esibiranno le classi di canto della prof.ssa Samanta Tisi, di pianoforte della prof.ssa Adriana Naccari, di flauto della prof.ssa Lecchi, di tromba e tromboni del prof.

Luca Festa e clarinetto del prof. Gianni Pirolo.

Recentemente l'Associazione Carlo Inico ha aderito alla proposta di collaborazione con i sodalizi AVIS-AIDO per raggiungere, anche attraverso la musica, le finalità di una solidarietà verso la persona. Sono stati invitati gli aderenti dei due sodalizi.



I maestri e gli allievi al termine di una esibizione.

Presso la Galleria Civica - Dal 15 al 24 febbraio

**Esposizioni Giuseppe Bellini**

Presso la Galleria Civica di Montichiari, in via Trieste, dal 10 al 20 febbraio espone il pittore paesaggista, il monteclarese Giuseppe

Bellini. La sesta presenza alla Galleria di questo pittore che predilige paesaggi storici di Montichiari intervallati da quelli religiosi. Una trentina di nuove opere in esposizione che si possono anche acquistare.

Bellini è un autodidatta che trova nella pittura il suo hobby preferito; documenta con i suoi quadri l'evolversi del paese in continua trasformazione.

La Galleria rimarrà aperta tutti i giorni dalle ore 9 alle ore 11,30 e dalle ore 15 alle 18,30.

Il pittore abita a Montichiari in via A. Mazzoldi

di 125; per contattarlo tel. 347 4242630 - ore pasti 030 9961994.

**Ringraziamenti  
agli sponsor**

Sono stati consegnati i premi, estratti a sorte fra tutti coloro che avevano rinnovato l'abbonamento all'Eco, durante la serata promossa dal nostro settimanale. I vincitori ci hanno pregato di ringraziare gli sponsor dei tre meravigliosi premi:

TRONY  
FARMACIA DI LENA  
BOTTEGA DELLE CARNI



Il pittore Giuseppe Bellini.

**MACELLERIA  
MORATTI**Carni scelte  
di PRIMA QUALITÀ  
BOVINE-EQUINE  
SUINE e POLLAME  
Servizio dettaglio  
ed ingrosso  
MACELLAZIONE PROPRIA

MONTICHIARI (BS)

Via F. Cavallotti, 50

Tel. 030.962044

**MONTICHIARI  
SERRAMENTI****SERRAMENTI  
IN ALLUMINIO  
E PVC  
ZANZARIERE**Sconto fiscale 55%  
spese sostenute per  
risparmio energeticoVia C. Battisti, 23  
MONTICHIARI  
Tel./Fax 030.9651751**TRONY  
MONTICHIARI**di fronte Centro Fiera  
Lunedì aperto tutto il giorno  
Tel. 030.961108

Rodella

**STUDIO E  
PROGETTAZIONE  
D'INTERNI  
ESPOSIZIONE ARREDI  
DELLE MIGLIORI MARCHE**NUOVO NEGOZIO in via Brescia, 120 a Montichiari  
TEL. 030.961293 - FAX 030.9961813**RUOTE PER TRATTORI  
BAZZOLI ERNESTO**BAZZOLI ERNESTO & C. s.n.c. - Via Erculiani, 140  
25018 Novagli di Montichiari (BS)  
Tel. 030.964517 - Fax 030.9981748  
www.bazzoli.net**Macelleria  
Equina****MAGGI  
ALMO**MACELLAZIONE IN PROPRIO  
DI CAVALLI E PULEDRI  
PICCOLA GASTRONOMIA  
PIATTI PRONTICOMBATTIAMO LA CRISI  
ULTIMO VENERDÌ DEL MESE  
SCONTO 15% SU TUTTOVia Felice Cavallotti, 8  
Montichiari - Tel. 030.961043**MB** s.r.l.Boschetti Michele  
Cell. 338 2163275

- TAGLIO LASER, FERRO E ACCIAIO INOX
- CARPENTERIA

Via Mantova - Montichiari (BS)  
Tel. e Fax 030.9961444  
E-mail: boschettimb@gmail.com**REGNO  
DEL DOLCE**INGROSSO DOLCIUMI  
E AFFINI  
di Perini FabrizioVia F. Cavallotti, 280  
Montichiari  
Tel. 030.962026MERCATO VENERDÌ MATTINA  
CENTRO FIERAUSPI Associata all'Unione  
Stampa Periodica  
Italiana**MACELLERIE RIUNITE  
SCALMANA**CARNI  
BOVINE  
EQUINEVia Tito Speri, 1  
Tel. 030.964521IL VENERDÌ MATTINA  
ANCHE AL CENTRO FIERA

## È nata l'associazione "Insieme"

Opera presso la Casa Albergò di Montichiari

Dopo lunghi anni di "apprendistato", ecco spuntare una nuova realtà di volontariato: l'associazione "INSIEME". Ci si chiederà la ragione di questo nome.

Secondo i promotori, "Insieme" rappresenta la comunione di intenti rappresentati da una locale cooperazione fra gli stessi aderenti, sicuri di svolgere un'attività che assicuri una seria collaborazione all'interno del gruppo stesso: INSIEME rappresenta anche la compartecipazione con le aspettative del soggetto che abbisogna di una qualsiasi attenzione da parte del volontariato e, inoltre, INSIEME per svolgere una fattiva collaborazione che il gruppo intende offrire all'istituzione della Casa Albergò partendo dai vertici della struttura fino a tutti gli altri operatori che svolgono il proprio servizio nelle molteplici aree di lavoro.

Tutto questo si riassume nel desiderio di aiuto verso gli ospiti della Casa.

Dopo le formalità burocratiche necessarie alla formazione della nuova aggregazione si è

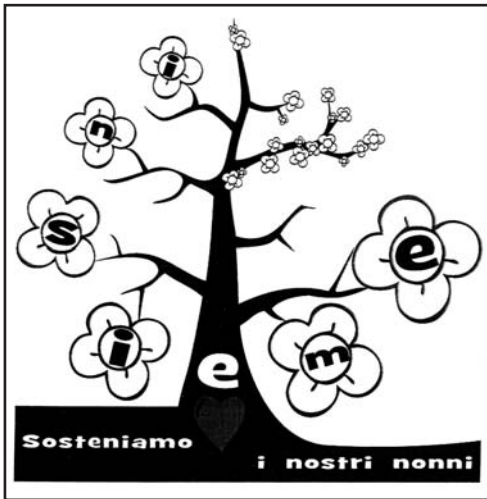

Il logo dell'Associazione.

svolta, giovedì 24 gennaio, la prima riunione dell'Associazione. L'incontro, svoltosi presso i locali della stessa casa Albergò, aveva lo scopo di incontrare alcuni responsabili della struttura, amministratori e sanitari, per uno scambio di vedute che INSIEME intende portare avanti. Erano presenti il dott. Gianpietro Pezzoli, direttore dell'Ente, la dottoressa Vincenza Nicoletta, direttrice sanitaria, la dottoressa Lorella Romanini, direttrice amministrativa, il dott. Davide Polato, referente della Coop. "Quadrifoglio", l'infermiere Paolo Landi, coordinatore della struttura e l'animatrice Marisa Rescio. L'asso-

ciamento era invece rappresentata dalla presidente Gabriella Pastori, dalla sua vice Carla Malpetti, dalla segretaria Iside Ferrario e dalla tesoriere Franca Bonassi.

Espletati i vari saluti e la presentazione del logo della nuova Associazione, i responsabili hanno affrontato gli argomenti relativi all'impegno futuro indicando, innanzitutto, i nomi dei referenti della varie attività. Erano presenti oltre trenta volontari, quasi tutti veterani del settore e alcuni nuovi associati. Inutile dire che ci si augura l'aumento di questi ultimi considerando le attuali necessità dell'Associazione e le possibilità, in futuro, di ampliare l'offerta di nuove esperienze rivolte anche all'esterno della Casa Albergò: Per questa ragione il Presidente ha informato gli associati dei contatti avvenuti con una nuova realtà: il "Forum della salute" che da poco ha iniziato il suo lavoro nell'ambito dell'associazionismo.

Nanni Tisi

### Un "errore di sbaglio"

## 25 euro di contributo per il monumento ai Carabinieri

Cifra stabilita dalla Giunta di Montichiari

In data 5 giugno 2014 verrà festeggiato a Roma il bicentenario della fondazione dell'Arma dei Carabinieri. Il Comando Generale dell'Arma dei Carabinieri, tramite la Legione Carabinieri Lombardia stazione di Montichiari ha richiesto al Comune di Montichiari di erogare un contributo finanziario per la realizzazione del monumento commemorativo per il bicentenario della fondazione dell'arma dei Carabinieri.

La Giunta comunale di Montichiari, esaminata la domanda, delibera di erogare un

contributo di 25,00 euro "(che simboleggiano i 25.000 cittadini)" per la realizzazione del monumento in oggetto.

L'erogazione avverrà tramite una banca. Viene poi indicata in delibera che la stessa "venga trasmessa al Comando Stazione Carabinieri di Montichiari affinché venga conservata, con tutte le altre delibere degli altri Comuni d'Italia, quale segno tangibile di stima ed apprezzamento nei confronti dell'Arma dei Carabinieri."

Se fosse vero, lasciamo ai lettori ogni considerazione del caso. Nell'altra ipotesi, quella

di "un errore di sbaglio" sarebbe più che mai opportuno che il contenuto delle delibere fosse attentamente riletto prima della sua pubblicazione.

Sia nella prima ipotesi che nella seconda "certe volte a pensare male ci si azzecca".

DM

SE VOLETE LEGGERE I NUMERI ARRETRATI DELL'ECO DAL 2008, cliccate [www.ecodellabassa.it](http://www.ecodellabassa.it) PER SPEDIRE MESSAGGI [info@ecodellabassa.it](mailto:info@ecodellabassa.it) tel. 335 6551349

## Anticipazioni di cassa per il comune

3.471.507 euro richiesti al Tesoriere, la Bcc del Garda

Non è solo da quest'anno che l'amministrazione comunale di Montichiari chiede alla Tesoriere, la BCC del Garda, una anticipazione di cassa "considerato che per l'anno 2013 potrebbe verificarsi una momentanea deficienza dei fondi di cassa a seguito del diffidente di cassa" così come recita la delibera N° 1 dell'11-1-2013. In parole povere il Comune ha bisogno di liquidità per mandare avanti l'organizzazione dell'amministrazione, in attesa che durante l'anno questa situazione trovi nelle varie entrate la copertura del debito. Sicuramente ci saranno fior di interessi da pagare e in pratica una

sottrazione di disponibilità della banca di euro 3.471.507 per gli operatori monteclarensi.

### Aumenta il costo di costruzione

Con una recente delibera la Giunta comunale di Montichiari ha aumentato il costo di costruzione dal 1 gennaio 2013. Su indicazione del responsabile del procedimento, il geom. Giansanto Caravaggi (responsabile di P.O. del servizio edilizia privata) il costo di costruzione da 392,82 euro passa dal primo di gennaio a 401,49 euro. Vista la situazione se si poteva evitare questo aumento era meglio.



#### AMBIENTE

Una azione più incisiva per la tutela dell'ambiente: il territorio bresciano non può più essere considerato la pattumiera d'Italia con la complicità dei politici locali.

#### SANITA'

Più posti letto negli ospedali, meno attese e più servizi.

#### LAVORO

Creare nuove opportunità di lavoro per i giovani. Garantire un salario minimo a tutti.

#### TRASPORTI

Migliorare il trasporto ferroviario regionale nelle tratte utilizzate da pendolari e studenti.

#### ISTRUZIONE

Intervenire sulla sicurezza degli Istituti Scolastici. Migliorare le opportunità di formazione.



metti la tecnica in campo

MACCHINE AGRICOLE  
via E. Montale, 35  
25018 Montichiari (BS)  
Tel. 030 9960215 Fax 030 9961299  
[www.moreni.it](http://www.moreni.it) e-mail: [moreni@moreni.it](mailto:moreni@moreni.it)

**ONORANZE FUNEBRI**  
**Dino Coffani**  
 MONTICHIARI - CALCINATO  
  
 Diurno e notturno  
 Tel. **030 961797**  
 disbrigo pratiche  
 gratuito  
 servizio completo  
 in tutte le  
 città e province



**Ester Pini ved. Zanini**  
 n. 28-02-1934 m. 30-01-2013



**Cristoforo Guerrino Mazzotti**  
 n. 12-09-1928 m. 31-01-2013

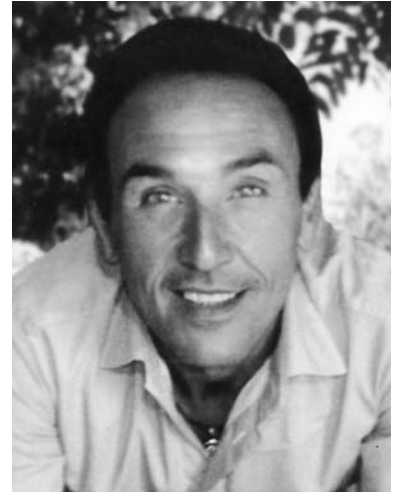

**Fausto Mor**  
 1° anniversario

*Al*  
**garden shop**  
**pasini**  
 di *Andrea Pasini*  
**14 Febbraio**  
  
*San*  
*Valentino*  
 Un messaggio d'amore ha sempre  
 il profumo e i colori dei fiori più belli...  
 quelli del Garden Shop Pasini  
 Servizio faxiflora... Fiori in tutto il mondo  
 al **GARDEN SHOP PASINI** di Andrea Pasini  
 Via Mantova, 210 - Montichiari  
 tel. 030.964032 - fax 030.9962509



**Amabile Spagnoli ved. Chiari**  
 2° anniversario



**Giovanni Chiari**  
 37° anniversario

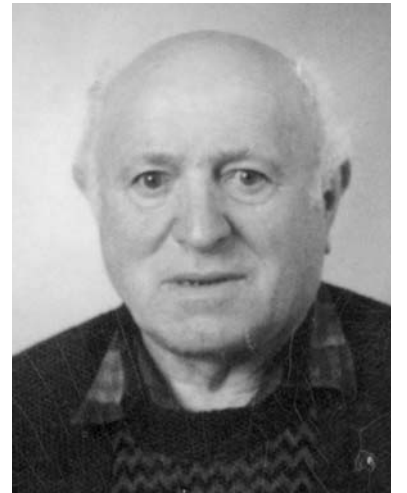

**Felice Chiari**  
 12° anniversario

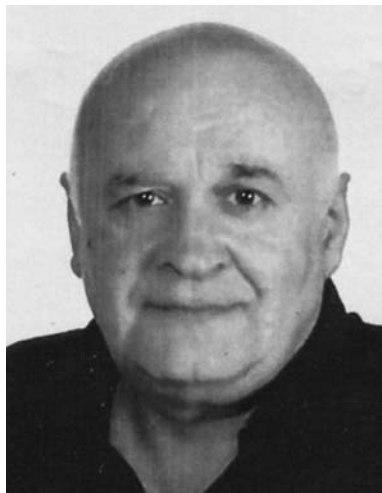

**Gaetano Conti**  
 4° anniversario



**Aristide Baratti**  
 5° anniversario



**Francesca Menegoli**  
 6° anniversario

**Il miglior Mutuo? Quello giusto per te!**  
**Con i mutui BCC del Garda la tranquillità è di casa**



**Mutuo Tasso Fisso SENZA PENSIERI**  
 Il tasso del mutuo viene determinato all'atto della stipula e sarà quello per tutta la durata.  
 Avrete la tranquillità sulla certezza del tasso d'interesse.



**Mutuo Tasso Variabile SENZA FLOOR**  
 Il floor predeterminato dalla Banca, non permette, nel caso di mutui a tasso variabile, di scendere sotto un certo limite. Un mutuo "senza floor" abbatte questa limitazione, sfruttando pienamente le variazioni verso il basso del tasso di riferimento.



**Mutuo Tasso Variabile CON CAP**  
 I mutui con CAP sono mutui a tasso variabile, con una garanzia in più: il tasso d'interesse non potrà superare la soglia massima (CAP) predeterminata all'atto di stipula, pur continuando a sfruttare i vantaggi del tasso variabile.



Risparmia fino al 50% sulle spese di istruttoria se la tua casa è in classe energetica "A" (-50%) o "B" (-30%).



**BCC DEL GARDA**  
 CREDITO COOPERATIVO

[www.bccgarda.it](http://www.bccgarda.it)



**Franco Moratti**  
 5° anniversario



**Albino Giovanardi**  
 2° anniversario



**Angelo Bressanelli**  
 21° anniversario

**Con l'acquisto di un infisso – vetro antisfondamento in omaggio**



**poli**  
 SERRAMENTI ALLUMINIO - FACCIATE - COPERTURE  
 NEW POLI GROUP - Tel. 030/9962154 i.r.l.

- Vetri antisfondamento
- Serrature triplici a codice
- Persiane antieffrazione
- Riparazioni
- Zanzariere



**MANTIENI SICURA LA TUA CASA**

Via Brescia 186/B 25018 MONTICHIARI (BS) ITALY Tel. 0039 0309962154 Fax 0039 030 9962275

## Venti chilometri al giorno

“Dieci all'andata e dieci al ritorno. Per poi sentirti dire che non mi ami più!”. E' una canzone di Nicola Arigliano, primi anni '60. Arigliano ebbe buon successo con altre canzoni tipo “I sing ammore”, “Quando la sera discende”, “Questione di tempo”. Ammiccamenti al jazz, alla canzone napoletana, un certo humour inglese: le sue caratteristiche. Era un idolo della mia fanciullezza, coi cantatatori genovesi, l'inarrivabile Domenico Modugno, Bruno Martino ed il disincantato Sergio Endrigo. Arigliano è scomparso alcuni anni fa, quasi novantenne, levandosi la soddisfazione di un insperato revival. Fosse ancora tra noi, guardando al nostro territorio, probabilmente la canzone sarebbe alquanto diversa: “Un chilometro quadrato al giorno...!”. Perché questo è il consumo giornaliero del territorio italiano, sacrificato ad una irrefrenabile speculazione edilizia: un kmq al giorno, escluse le domeniche ed alcuni sabati! Pochi, sabati.

L'Italia ha una superficie complessiva di 315.000 Kmq e, se ci limitassimo ad un semplice conto aritmetico, dovremmo dedurre che occorrono più di 1000 anni per cementificarlo completamente: praticamente impossibile. Forse! Ma, se si esamina una carta geografica fisica, ci accorgemmo che il nostro amato Stivale presenta parecchie pieghe, cioè è strapieno di montagne. **Poiché difficilmente si costruisce sulle Alpi o sugli Appennini, o nei laghi, se ne deduce che il terreno veramente utile è intorno al 20-25%. E nel dopoguerra di cemento ne è stato gettato in quantità infinita, alterando ambiente e paesaggio. Gli allarmi delle associazioni - che vogliono difendere ambiente e paesaggio da un assalto ai limiti dell'assurdo e dell'autolesionismo - hanno veramente senso.**

Chiunque abbia a cuore le sorti del Bel Paese, senza bisogno di fanatismi ideologici, comprende che ormai si sta

passando la misura ed avverte, anche col semplice buon senso, che bisogna cambiare modo d'agire. Sia a livello centrale, sia a livello dei comuni. Per decenni, ed ancora adesso, c'è stata una specie di non dichiarata ma concreta convinzione al “lasciar fare ed al lasciar correre”. In nome di una visione cosiddetta “liberale”, tale da esaltare lo spirito imprenditoriale e mercantile. Che ha la paternità nella scuola di Manchester, con a capo il filosofo Adam Smith (1723-1790). Ma un “prosecutore” del suo pensiero, John Stuart Mill, pur nelle sue radicate convinzioni liberali, già teorizzava una politica di riforme istituzionali e distributive intese a realizzare una maggiore giustizia e “un governo di tutti per tutti”. **Non si comprende, quindi, perché si debbano sacrificare ambiente, paesaggio e qualità della vita per la felicità ed il portafoglio di pochi a danno del bene comune. In nome di che cosa?**

Dino Ferronato

### Associazione italiana donatori di organi

## La cultura della donazione

**Dobbiamo unire le nostre forze per assicurare a tutti il diritto alla vita**

Un donatore moltiplica la vita, parlane oggi. E' il titolo di copertina di un opuscolo, progetto di comunicazione/informazione, dove viene spiegato l'importanza della donazione.

**“Chi può diventare donatore di organi”:** Diventare donatore di organi è facile come volersi bene

Non ci sono limiti di età: anche i minori di 18 anni possono essere donatori purché il consenso sia espresso da entrambi i ge-

nitori: I donatori di organi sono, di regola, persone che muoiono in ospedale, nei reparti di rianimazione per una lesione irreversibile del cervello causata da ictus, emorragia, trauma cranico tumore o prolungato arresto cardiaco. Queste condizioni possono portare alla completa cessazione dell'attività celebrale ovvero alla morte.

Tutti gli organi sono prelevabili. In assenza di malattie trasmissibili (infezioni o tumori) l'idoneità dell'organo al trapianto è

scrupolosamente valutata dai medici con specifici esami. L'età avanzata non pregiudica necessariamente l'utilizzo di organi e tessuti per il trapianto. (continua)



### “Liberato chi legge”

Rubrica letteraria settimanale a cura della Libreria Il Dragomanno

#### Novità in libreria:

##### Narrativa:

- Vitali A., *Le tre ministre* - Mondadori, pp.180, € 14,90
- Giménez Bartlett A., *Gli onori di casa* - Sellerio, pp.211, € 15,00
- Smith W., *Vendetta di sangue* - Longanesi, pp.510, € 19,90

##### Saggistica:

- De Gregorio C., *Io vi maledico*, Einaudi, pp.186, € 16,00
- Mehler C., *Alla fine resta l'amore*, Mondadori, pp.235, € 16,50

#### Il Libraio Consiglia..

*La bella di Buenos Aires* di Vázquez Montalbán M. - ed. Feltrinelli, coll. I Narratori - pp. 156, € 10,00

Una ragazza bonaerense bellissima, destinata a diventare l'Emmanuelle argentina, fugge in Spagna inseguita dai militari. Anni dopo, il cadavere di una donna assassinata viene ritrovato a Barcellona. Carvalho, insieme al fidato Biscuter, dovrà chiarire inquietanti misteri che coinvolgono il giudice Garzón, l'ispettore-semiologo Lifante, tutta una serie di emarginati e un nucleo di alleanze segrete tra diversi stati. La Barcellona crepuscolare del Barrio Chino sta ormai diventando la città del design, mentre nuovi cadaveri spuntano come funghi velenosi. A dieci anni dalla sua scomparsa, torna Manuel Vázquez Montalbán con un romanzo inedito della serie Carvalho, quasi un prologo al Quintetto di Buenos Aires, ritroviamo qui personaggi, stile e temi ricorrenti nell'opera di Manuel Vázquez Montalbán, come la buona cucina, la figura di Pepe antieroe sexy, o il Biscuter consigliere-intellettuale-modernizzatore.

#### Bambini e ragazzi:

*Ernest e Celestine*, aa.vv., illustrato, rilegato - ed. Gallucci - pp.48, € 14,90

C'erano una volta due mondi, quello degli orsi e quello dei topi. Due universi distinti che si evitavano l'un l'altro, guardandosi con sospetto. A scombussolare l'ordine stabilito saranno Ernest, il pacifico orso, e la topina aspirante pittrice Celestine, che diventeranno amici scatenando un putiferio. Età di lettura: da 5 anni.

#### Libreria Il Dragomanno

Via Papa Paolo VI, 12, Montichiari (BS) - tel e fax: 030/5232347

www.dragomannolibri.com - info@dragomannolibri.com

Ordina i tuoi libri iscrivendoti al sito [www.goodbook.it](http://www.goodbook.it)

Il nostro Codice Point è 12051660

## CINEMA TEATRO GLORIA

Via San Pietro, 3 - Montichiari (BS)

Tel. 030.9962166 - Sito Web: [www.cinemagloria.it](http://www.cinemagloria.it)

Venerdì 8 Febbraio ore 20.30 - **Musical Cenerentola**  
A cura dell'Associazione Culturale ShowBiz

Sabato 9 Febbraio ore 21.00 - **Django Unchained**  
in Digital Cinema 2K

Domenica 10 Febbraio ore 20.30 - **Django Unchained**  
in Digital Cinema 2K

Lunedì 11 Febbraio ore 21.00 - **Django Unchained**  
in Digital Cinema 2K

Venerdì 15 Febbraio ore 21.00

In alto i cuori - Concerto di Massimo Bubola

**ROBES**  
carni s.p.a.

**PADANA**  
allevamenti



## NEGOZIO SPECIALIZZATO

PER LE NOSTRE OFFERTE [www.robescarni.it](http://www.robescarni.it)

### Le carni

Bistecca Scottona	€ 9,90 al Kg
Bistecca vitello	€ 9,90 al Kg
Braciola suino	€ 3,90 al Kg
Arrotolatini di pollo	€ 5,90 al Kg

### Salumi e formaggi

Taleggio oro bianco	€ 6,90 al Kg
Grana Padano	€ 8,90 al Kg

**Sabato 16 Febbraio**  
per ogni spesa in regalo una bottiglia di Soave DOC

**OFFERTISSIME DAL 8 FEBBRAIO  
AL 23 FEBBRAIO 2013**

# Montichiari: oltre 1000 persone per Oscar Giannino a sostegno di "Fare"

*Durante l'incontro lanciata la candidatura di Paolo Verzeletti al Consiglio Regionale*

**A**pertura con il botto per la campagna elettorale del movimento "Fare per fermare il declino": oltre 1000 persone hanno accolto l'arrivo di Oscar Giannino, giunto a Montichiari giovedì 31 gennaio per sostenere i candidati bresciani alle elezioni regionali e politiche.

A fare gli onori di casa ci ha pensato Paolo Verzeletti, candidato alle elezioni regionali nel movimento di Giannino e capogruppo in Consiglio Comunale a Montichiari della lista Area Civica Montecclarese. Quella di Paolo Verzeletti è stata indicata come una candidatura che punta a ridare voce a tutta la Bassa Bresciana, un territorio dalle straordinarie potenzialità, ma che di fatto da oltre vent'anni non è più rappresentato né a livello regionale né a livello nazionale, con l'inevitabile conseguenza di un declino in atto su vari fronti (quale ad esempio



La sala del Ristorante Boschetti gremita all'inverosimile.

quello ambientale, con innumerevoli cave e discariche).

Prima di Giannino sono intervenuti anche Alice Sganzerla, candidata in Regione per il Lago di Garda, che ha messo in rilievo l'importanza dei giovani in politica e Flavio Pasotti, candidato alla Camera dei deputati, che ha evidenziato come, di fronte al fallimento della politica degli ultimi 20 anni, sia necessario un deciso cambio di rotta, attuabile solo se si dà spazio ad una classe dirigente nuova e non compromessa

con la vecchia politica dei partiti tradizionali.

La scena è stata poi tutta per Oscar Giannino. Irriverente e aggressivo come nel suo stile, Giannino ha preso di petto la questione del "voto utile", smontando pezzo a pezzo la credibilità dell'offerta politica tradizionale: da Berlusconi, che racconta le solite frottole, alla Lega, che aveva giurato di rompere con il Pdl e invece non l'ha fatto; da Ingroia, sommatoria di posizioni estremiste, a Grillo, le cui proposte (quali ad esempio quella di una sola Banca di Stato) hanno un precedente molto chiaro nel programma di Benito Mussolini. E Monti? Giannino si è detto particolarmente deluso dal comportamento del Professore, che in questa campagna elettorale si sta muovendo esattamente come Berlusconi, rinnegando la paternità di scelte che sono sue (quali ad esempio l'IMU ed il redditometro).

Giannino ha poi denunciato, numeri alla mano, gli incredibili sprechi e privilegi del sistema politico e degli apparati

burocratici, evidenziando come nessuno dei partiti tradizionali abbia intenzione di tagliare la spesa pubblica improduttiva in quanto tutti ne vengono foraggiati. Di fronte a questa situazione, secondo Giannino, il voto dato ai partiti tradizionali significa perpetuare una situazione di aumento della spesa pubblica, del debito e delle tasse; il voto dato al movimento "Fare per fermare il declino" è invece il voto dato ad un programma concreto e preciso nella direzione di tagliare la spesa pubblica improduttiva (senza toccare welfare, istruzione ed ambiente), abbattere il debito pubblico (senza patrimo-

niali a carico dei cittadini) e potere quindi (finalmente) diminuire la pressione fiscale che pesa su impresa e lavoro. In questo senso è il vero voto utile. Giannino si è poi concentrato sulla necessità di togliere la politica dal mondo delle banche e sul problema dell'accesso al credito.

Sul finale, di fronte ad una platea che è apparsa infiammata ed entusiasta, Oscar Giannino ha provocatoriamente rivendicato per il proprio movimento la giusta dose di follia per farsi carico della missione di aggiustare uno Stato che appare ormai del tutto "scassato".

*La redazione*



Paolo Verzeletti, candidato alle elezioni regionali nella circoscrizione di Brescia, con Oscar Giannino.



L'intervento di Oscar Giannino.

## La solidarietà si può fare, si può ricevere e si può anche regalare...

**C**rediamo sia positivo ed incoraggiante iniziare un nuovo anno presentando alcune significative iniziative di solidarietà che nello specifico hanno al centro la Cooperativa Sociale "La Sorgente", da ormai quasi 30 anni, punto fermo per il nostro territorio nell'ambito dei servizi sociali per le persone con disabilità.

La prima iniziativa che vi presentiamo vede "La Sorgente" in veste di generoso donatore. A fine dicembre del 2012, infatti, la cooperativa di Montichiari, perseguendo una scopo di mutualità esterna, ha deciso di devolvere euro 1.000, così distribuiti: 500,00 euro tramite Federsolidarietà Emilia a sostegno delle popolazioni emiliane e mantovane colpiti

dal terremoto; 250,00 euro sono stati devoluti, in forma di buoni spesa utilizzabili presso il supermercato COOP, ad una famiglia montecclarese particolarmente bisognosa, individuata in collaborazione con i servizi sociali di Montichiari, ed infine gli altri euro 250,00 sono stati donati per l'housing sociale gestito dal Consorzio Tenda in Vighizzolo.

In questo modo "La Sorgente" ha voluto dare adeguata applicazione al principio della mutualità esterna che da sempre ne costituisce una colonna portante e contribuire così, anche in modo concreto e materiale, non solo attraverso la gestione di servizi, al benessere della propria comunità.

La seconda iniziativa, invece, vede "La Sorgente" come

destinataria di solidarietà. Il 25 gennaio 2013, infatti, l'Associazione Culturale "Dante Alighieri" di Montichiari ha organizzato, presso il ristorante "Boschetti" di Montichiari, una cena di solidarietà il cui ricavato è stato completamente destinato a sostegno del "modulo Autismo" che da settembre 2012 la cooperativa ha avviato all'interno del Centro Diurno Disabili di Montichiari e con il quale "Sorgente" ha voluto dare risposta ai bisogni degli adulti con autismo, per i quali ad oggi non ci sono servizi in grado di prendersi loro carico in modo specifico.

Il sostegno dell'Associazione Culturale "Dante Alighieri" è risultato quindi essere ancor più utile e gradito proprio perché il servizio cui è stato desti-

nato ha un carattere sperimentale e quindi non ha ancora adeguata copertura economica pubblica.

La solidarietà, quindi, si può fare, si può ricevere, ma si può anche regalare. Da alcuni anni infatti, presso la sede de "La Sorgente" in via Matteotti 19, è attivo una esposizione/laboratorio di oggetti regalo realizzati da alcune persone disabili seguite dai loro educatori.

All'interno del "Giraluna", così si chiama il laboratorio, chi volesse visitarlo può trovare numerose idee regalo, ma anche tante proposte interessanti per bomboniere per matrimoni, battesimi, cresime o altre liete ricorrenze.

I regali del "Giraluna" inoltre, essendo realizzati da persone con disabilità, hanno

un ulteriore valore aggiunto. Acquistare e regalare un oggetto del giraluna infatti vuol dire soprattutto credere nelle capacità e nelle potenzialità delle persone con disabilità e dare loro un'opportunità di mostrare alla propria comunità di appartenenza non solo i propri limiti, ma anche e soprattutto quanto sia grande il loro valore.

Chi volesse visitare, conoscere "il Giraluna" o acquistare i suoi regali può chiamare il numero 030 962730 dal lunedì al venerdì dalle 09,00 alle 16,00.

Che la si faccia, o la si riceva, o ancora che la si regali, l'importante è che la solidarietà sia messa in circolo perché la bontà è l'unico investimento che non fallisce mai...